

ΕΤΑΙΡΕΙΑ ΠΑΡΟΥΣΙΑΣΗΣ Α.Ε.

ΑΦΜ	999999999	Διεύθυνση	4 χλμ. Οδός Ναυπλίου-Επίδαύρου - 21100, Ναύπλιο, Αργολίδα
Α.Μ.Α.Ε.	99999/20/Β/03/10	Τηλέφωνο	2752099999
Νομική μορφή	Α.Ε.	Fax	2752099999
Έτος ίδρυσης	2003	Ιστοσελίδα	
Κλάδος	(51) Χονδρικό εμπόριο και εμπόριο με προμήθεια, εκτός από το εμπόριο αυτοκινήτων οχημάτων και μοτοσικλετών	Πρόεδρος ΔΣ	Νικόλαος Πρόεδρος
Υποκλάδος	(513) Χονδρικό εμπόριο τροφίμων, ποτών και καπνού	CEO	Νικόλαος Διευθύνων
Περιγραφή Δραστηριότητας	(513.8) Χονδρικό εμπόριο άλλων τροφίμων, συμπεριλαμβανομένων των ψαριών και των θαλασσιών (οστρακοειδή, μαλάκια)	Οικονομικός Διευθυντής	Γεώργιος (Οικονομικός)
Αρ. προσωπικού	3	Υπεύθυνος λογιστηρίου	Παναγιώτης (Λογιστής)
Εισηγμένη στο ΧΑ	ΟΧΙ	Ελεγκτικός οίκος	Ελεγκτική Α.Ε.
Θυγατρικές (από ενοποίηση)	ΟΧΙ	Ορκωτός Ελεγκτής	Ελεγκτής
ΦΕΚ Ίδρυσης	E132678/29.08.2003 - 9151/29.08.2003	Τελευταίος φορολογικός έλεγχος	2003

COMPANY SA

Company ID: 999999999

Probability of Default: **1.396%** (31/12/2007)

Rating Estimate (Quantitatively Derived): **bb+**

NACE: **51- Wholesale trade (except of motor vehicles)**

Probability of Default

Credit Factors

Attribution Analysis

1 Year PD Chart 5 Year PD Chart

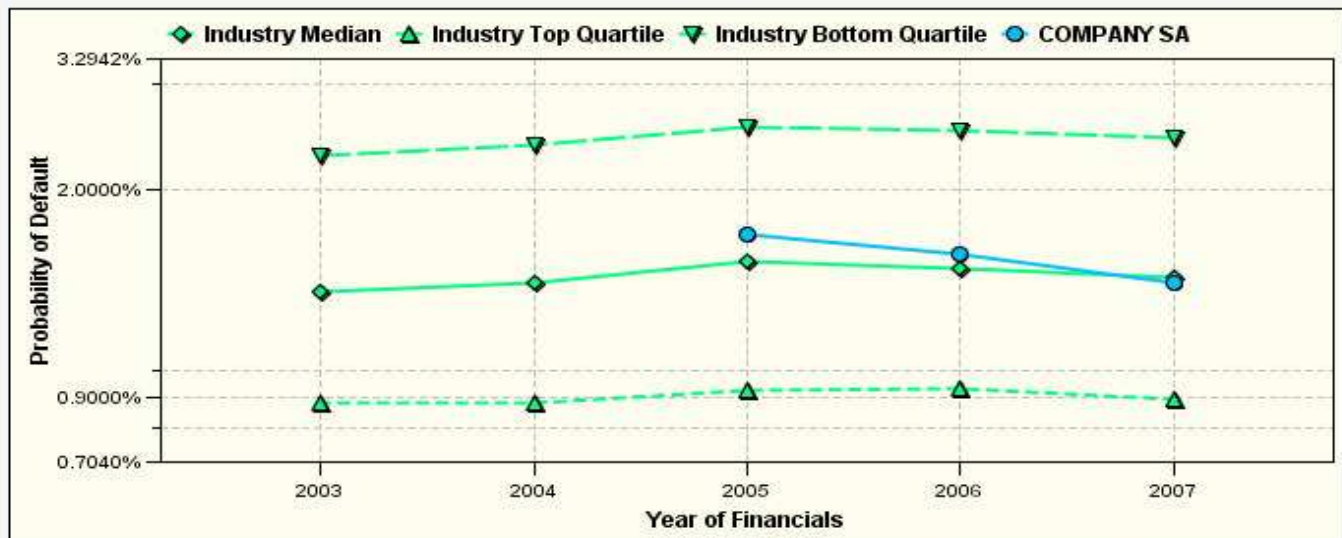

31/12/2007

Probability of Default (PD)

Rating Estimate (Quantitatively Derived)

	1-Year	5-Year
Probability of Default (PD)	1.396%	7.506%
Rating Estimate (Quantitatively Derived)	bb+	bb

Probability of Default

	31/12/2005	31/12/2006	31/12/2007
Industry Median: 51- Wholesale trade (except of motor vehicles)	1.519%	1.475%	1.431%
1 Year	1.677%	1.556%	1.396%
2 Year	3.390%	3.154%	2.838%
3 Year	5.148%	4.809%	4.341%
4 Year	6.951%	6.529%	5.914%
5 Year	8.760%	8.265%	7.506%

Ιστορικό συναλλακτικής συμπεριφοράς

Γεγονός	2008		2007		2006		2005		2004	
	Ποσότητα	Ποσό €	Ποσότητα	Ποσό €	Ποσότητα	Ποσό €	Ποσότητα	Ποσό €	Ποσότητα	Ποσό €
Ακάλυπτες επιταγές					56	521.024				
Διαμαρτυρημένες συναλλαγματικές										
Διαταγές πληρωμής			2	7.340	8	158.964				
Πλειστηριασμός ακινήτων										
Πλειστηριασμός κινητών										
Κατάσχεση ακινήτων										
Αίτηση πτώχευσης										
Απόφαση πτώχευσης										
Υποθήκες - προσημειώσεις										

Παρακαλώ επικοινωνήστε μαζί μας για περισσότερες πληροφορίες

Βαθμός Συναλλακτικής Συμπεριφοράς	Ερμηνεία Βαθμών	Είδος Επιβαρυντικού	Αθροιστικά Τεμάχια	Συνολική Αξία (€)	Χρόνος Εμφάνισης
AAA	Εξαιρετική συναλλακτική συμπεριφορά. Η εταιρεία εμφανίζει ομαλή συμπεριφορά πληρωμών των υποχρεώσεων της. Δεν υπάρχουν επιβαρυντικά στοιχεία την τελευταία 3ετία που να επηρεάζουν τις συναλλαγές της προς τρίτους.				E<5
A / A-	Ικανοποιητική συναλλακτική συμπεριφορά. Η εταιρεία έχει εμφανίσει οσποραδικά προβλήματα καθυστερήσεων πληρωμών κάποιων υποχρεώσεων της. Υπάρχουν επιβαρυντικά στοιχεία που εμφανίστηκαν πριν από μια 3ετία και αφορούν χρηματικά ποσά μικρότερα των €1.000 που δεν επηρεάζουν σήμερα τις συναλλαγές της προς τρίτους.	ΑΕ,ΔΣ,ΔΠ	3	<1.000	3<E<5
B / B-	Μέτρια συναλλακτική συμπεριφορά. Η εταιρεία έχει εμφανίσει οσποραδικά προβλήματα καθυστερήσεων πληρωμών κάποιων υποχρεώσεων της. Υπάρχουν επιβαρυντικά στοιχεία που εμφανίστηκαν πριν από μια 3ετία και αφορούν χρηματικά ποσά μεγαλύτερα των €1.000 που δεν επηρεάζουν σήμερα τις συναλλαγές της προς τρίτους.	ΑΕ,ΔΣ,ΔΠ	3	>1000	3<E<5
C / C-	Αμφιρροπή συναλλακτική συμπεριφορά. Η εταιρεία έχει εμφανίσει προβλήματα καθυστερήσεων πληρωμών κάποιων υποχρεώσεων της. Υπάρχουν επιβαρυντικά στοιχεία που εμφανίστηκαν πριν από μια 3ετία και αφορούν χρηματικά ποσά μεγαλύτερα των €5.000 που ενδεχομένως να επηρεάσουν τις συναλλαγές προς τρίτους.	ΑΕ,ΔΣ,ΔΠ	3	E>5.000	3<E<5
D / D-	Αβέβαιη συναλλακτική συμπεριφορά. Η εταιρεία έχει εμφανίσει προβλήματα καθυστερήσεων πληρωμών κάποιων υποχρεώσεων της. Υπάρχουν επιβαρυντικά στοιχεία που εμφανίστηκαν την τελευταία 3ετία και αφορούν χρηματικά ποσά μικρότερα των €3.000 που πιστοποιούν σε σημαντικό βαθμό οικονομική αδυναμία και πρέπει να εξετασθούν επιπρόσθετοι παράγοντες για την έναρξη συνεργασίας.	ΑΕ,ΔΣ,ΔΠ	3	E<3.000	E<3
E / E-	Κακή συναλλακτική συμπεριφορά. Η εταιρεία έχει εμφανίσει σοβαρά προβλήματα καθυστερήσεων πληρωμών κάποιων υποχρεώσεων της. Υπάρχουν επιβαρυντικά στοιχεία που εμφανίστηκαν την τελευταία 3ετία και αφορούν χρηματικά ποσά μεγαλύτερα των €3.000 που πιστοποιούν σε σημαντικό βαθμό οικονομική αδυναμία και κατά κανόνα αποτρέπουν την έναρξη συνεργασίας.	ΑΕ,ΔΣ,ΔΠ	3	E>3.000	E<3
O	Πολύ κακή συναλλακτική συμπεριφορά. Η εταιρεία έχει εμφανίσει πρόσφατα ουσιαστικά προβλήματα καθυστερήσεων πληρωμών κάποιων υποχρεώσεων της. Υπάρχουν επιβαρυντικά στοιχεία που εμφανίστηκαν το τελευταίο 12μηνο που πιστοποιούν σε σημαντικό βαθμό οικονομική αδυναμία και κατά κανόνα αποτρέπουν την έναρξη συνεργασίας.	ΑΕ,ΔΣ,ΔΠ	1		E<1
F	Η εταιρεία έχει εμφανίσει ουσιαστικά επιβαρυντικά στοιχεία που υποδηλώνουν την αδυναμία της επιχείρησης να επιβιώσει στο υφιστάμενο οικονομικό περιβάλλον.	ΠΑΚ,ΚΑΚ,ΑΠ,ΚΠ	1		E<5
N	Πρόκειται για νέα εταιρεία χωρίς ιστορικό συναλλακτικής συμπεριφοράς. Συνιστάται κατά κανόνα η έναρξη συνεργασίας με συντηρητικές παροχές στο ύψος των πιστώσεων και τον τρόπο πληρωμής.				

Το μέγιστο αποδίδεται σε περιπτώσεις που τα επιβαρυντικά ξεπερνούν σε ποσότητα τα 3 τεμάχια

Είδος Επιβαρυντικού	Περιγραφή Επιβαρυντικού
ΑΕ	Ακάλυπτη Επιταγή
ΔΣ	Διαμαρτυρημένες / Απλήρωτες Συναλλαγματικές
ΔΠ	Διαταγή Πληρωμής
ΠΑΚ	Πλειστηριασμοί Ακινήτων / Κινητών
ΚΑΚ	Κατάσχεση Ακινήτων / Κινητών
ΑΠ	Αίτηση Πτώχευσης
ΚΠ	Κηρυχθείσα Πτώχευση
ΥΠ	Υποθήκη - Προσημείωση

Όροι Χρήσης

Για οποιαδήποτε διευκρίνηση παρακαλώ επικοινωνήστε με την εταιρεία μας. Οι πληροφορίες που παρέχονται από την εταιρεία μας είναι αυστηρά εμπιστευτικές, συμβουλευτικού χαρακτήρα και αποκλειστικά για ενδοεπιχειρησιακή χρήση των πελατών μας. Η παροχή, λήψη και χρήση των πληροφοριών μας διέπεται από τις διατάξεις του Νόμου 2472/37 "Περί προστασίας των ατόμων από επεξεργασία δεδομένων προσωπικού χαρακτήρα". Η παραβίαση των διατάξεων του νόμου αυτού επισύρει ποινικές και διοικητικές κυρώσεις σε βάρος του παραβάτη και γεννά υποχρέωση του υπαίτιου για αποζημίωση. Οι πελάτες μας υποχρεούνται να συμμορφώνονται με τις διατάξεις του νόμου αυτού και ευθύνονται έναντι των υποκειμένων των Αρχών και της εταιρείας μας.

Στοιχεία ΦΕΚ

Θέμα	Έγγραφο	ΦΕΚ ΤΑΕ - ΕΠΕ	Action	Έγγραφο	ΦΕΚ ΤΑΕ - ΕΠΕ
Κατάθεση Οικ. Καταστάσεων 2007	E152263/03.09.2008	10139/03.09.2008			
Οικονομικές Καταστάσεις 31/12/2007	E92697/23.06.2008	5238/24.06.2008			
Κατάθεση Οικ. Καταστάσεων 2006	E138749/08.08.2007	9377/08.08.2007			
Οικονομικές Καταστάσεις 31/12/2006	E97286/22.06.2007	5896/22.06.2007			
Σύσταση εταιρείας	E132678/29.08.2003	9151/29.08.2003			

	Εταιρεία					Κλάδος				
	2007	2006	2005	Δ 07/06	Δ 06/05	2007	2006	2005	Δ 07/06	Δ 06/05
Κεφαλαιακή Διάρθρωση										
Σ. υποχρεώσεων / Ίδια κεφάλαια	4,32	4,39	5,44	-1,5%	-19,3%	2,44	2,68	2,51	-8,9%	7,0%
Υποχρεώσεις προς πωλήσεις	0,52	0,46	0,52	12,6%	-11,1%	0,69	0,60	0,61	14,2%	-1,7%
Μικτά αποτελέσματα / Χρημικά έξοδα	1.414,43	26,24	9,22	5291,2%	184,6%	14,56	13,20	14,26	10,3%	-7,4%
Βραχ. υποχρεώσεις προς Ενεργητικό	79,8%	80,6%	83,6%	-1,0%	-3,6%	64,6%	66,8%	67,6%	-3,4%	-1,2%
Βραχ. τραπεζικές υποχρεώσεις προς Πωλήσεις	0,0%	0,0%	9,3%	-100,0%	-100,0%	25,5%	27,4%	28,0%	-6,9%	-1,9%
ΚΠΤΦΑ προς Χρηματοοικονομικά έξοδα	409,58	6,38	2,71	6324,2%	135,4%	3,31	3,41	3,24	-3,1%	5,3%
Βραχ. υποχρεώσεις προς πωλήσεις	51,7%	45,9%	51,6%	12,6%	-11,1%	57,8%	60,3%	61,3%	-4,1%	-1,7%
Ρευστότητα										
Διαθέσιμα προς βραχ. υποχρεώσεις	1,7%	2,5%	2,6%	-30,6%	-3,9%	8,5%	8,4%	8,6%	0,5%	-1,7%
Γενική ρευστότητα	1,20	1,20	1,16	0,0%	3,4%	1,26	1,23	1,21	2,6%	1,3%
Άμεση ρευστότητα	1,09	1,12	1,01	-2,7%	10,9%	0,95	0,93	0,91	1,7%	2,3%
Εμπορικός Κύκλος	13	-7	34	285,7%	-120,6%	28	12	17	135,1%	-30,5%
Ημέρες απαιτήσεων	200	180	182	11,1%	-1,1%	92	88	90	4,4%	-2,1%
Ημέρες αποθεμάτων	24	17	33	41,2%	-48,5%	92	88	90	4,4%	-2,1%
Ημέρες πίστωσης από προμηθευτές	211	203	182	3,9%	11,5%	156	165	163	-5,0%	0,9%
Κερδοφορία & Αποδοτικότητα										
Πωλήσεις προς ενεργητικό	1,54	1,76	1,62	-12,5%	8,6%	0,94	0,98	0,98	-4,7%	0,4%
Περιθώριο μικτού κέρδους	16,7%	14,1%	15,3%	18,6%	-7,5%	26,7%	26,2%	25,7%	1,8%	2,1%
Περιθώριο ΚΠΤΦΑ	4,8%	3,4%	4,5%	41,1%	-23,4%	7,7%	7,1%	6,6%	9,3%	6,5%
Περιθώριο καθαρού κέρδους (προ φόρων)	4,0%	1,1%	2,3%	267,6%	-52,8%	2,9%	2,8%	2,4%	4,1%	17,0%
Καθαρά κέρδη / Σύνολο ενεργητικού (RoA)	6,1%	1,9%	3,7%	224,3%	-49,1%	2,6%	2,6%	2,2%	1,7%	19,2%
Απόδοση ιδίων κεφαλαίων προ φόρων	33,2%	10,3%	24,1%	222,2%	-57,3%	12,7%	11,2%	9,5%	13,2%	17,7%

Βασικά οικονομικά μεγέθη, εκ. €

	Εταιρεία					Κλάδος				
	2007	2006	2005	Δ 07/06	Δ 06/05	2007	2006	2005	Δ 07/06	Δ 06/05
Πάγιο ενεργητικό	0,03	0,02	0,02	51,8%	-24,7%	10.102,21	8.073,56	7.267,18	25,1%	11,1%
Αποθέματα	0,05	0,04	0,08	23,1%	-55,3%	6.606,78	5.858,96	5.393,01	12,8%	8,6%
Απαιτήσεις	0,47	0,48	0,55	-2,0%	-13,3%	19.833,96	17.852,96	15.424,18	11,1%	15,7%
Διαθέσιμα & Χρεόγραφα	0,01	0,01	0,01	-30,7%	-25,1%	2.682,69	2.032,15	1.884,91	32,0%	7,8%
Σύνολο ενεργητικού	0,55	0,55	0,68	0,8%	-19,2%	39.514,64	34.043,08	30.176,50	16,1%	12,8%
Ίδια κεφάλαια	0,10	0,10	0,10	1,3%	-3,5%	11.794,60	9.350,27	8.482,71	26,1%	10,2%
Προβλέψεις	0,01	0,01	0,01	77,7%	0,0%	488,66	419,51	328,20	16,5%	27,8%
Σύνολο υποχρεώσεων	0,44	0,44	0,56	-0,2%	-22,1%	26.959,61	24.067,57	21.191,37	12,0%	13,6%
Μακροπρόθεσμες υποχρεώσεις	0,00	0,00	0,00			4.569,35	3.422,69	2.318,67	33,5%	47,6%
Βραχυπρόθεσμες υποχρεώσεις	0,44	0,44	0,56	-0,2%	-22,1%	22.390,23	20.644,88	18.867,30	8,5%	9,4%
Προμηθευτές	0,25	0,26	0,04	-1,4%	494,7%	6.822,27	6.128,20	5.503,92	11,3%	11,3%
Γραμμάτια & Επιταγές πλ.	0,07	0,12	0,32	-41,7%	-64,2%	2.301,20	2.256,64	2.191,15	2,0%	3,0%
Βραχ. τραπεζικές υποχρεώσεις	0,00	0,00	0,10		-100,0%	7.380,22	7.203,87	6.744,88	2,4%	6,8%
Λοιπές βραχ. υποχρεώσεις	0,12	0,07	0,10	75,3%	-32,0%	5.886,54	5.056,16	4.427,34	16,4%	14,2%
Λογαριασμοί τάξεως						8.051,33	7.069,83	5.947,95	13,9%	18,9%
Κύκλος εργασιών	0,85	0,96	1,09	-11,4%	-12,4%	51.515,63	46.687,07	41.908,13	10,3%	11,4%
Μικτά αποτελέσματα	0,14	0,14	0,17	5,0%	-18,9%	10.174,94	8.950,95	8.130,66	13,7%	10,1%
Έξοδα διοίκησης	0,10	0,11	0,11	-10,6%	2,5%	2.155,10	2.000,06	1.861,14	7,8%	7,5%
Έξοδα διάθεσης	0,01	0,01	0,01	-8,8%	-42,0%	5.231,81	4.801,01	4.423,27	9,0%	8,5%
ΚΠΤΦΑ	0,04	0,03	0,05	25,1%	-32,9%	3.344,53	2.795,80	2.487,90	19,6%	12,4%
ΚΠΤΦ	0,03	0,02	0,04	125,9%	-64,8%	2.169,20	1.782,87	1.536,80	21,7%	16,0%
Χρηματοοικονομικά έξοδα	0,00	0,01	0,02	-98,1%	-71,5%	894,00	677,85	570,30	31,9%	18,9%
Κέρδη προ φόρων	0,03	0,01	0,03	226,5%	-58,8%	2.096,54	1.918,96	1.488,43	9,3%	28,9%
Κέρδη μετά φόρου εισοδήματος	0,03	0,01	0,02	244,9%	-57,0%	1.500,52	1.325,84	895,47	13,2%	48,1%

Ανάλυση σύνθεσης (common size)

	Εταιρεία					Κλάδος				
	2007	2006	2005	Δ 07/06	Δ 06/05	2007	2006	2005	Δ 07/06	Δ 06/05
Πάγιο ενεργητικό	4,6%	3,0%	3,3%	50,5%	-6,7%	25,6%	23,7%	24,1%	7,8%	-1,5%
Αποθέματα	8,5%	6,9%	12,5%	22,1%	-44,7%	16,7%	17,2%	17,9%	-2,9%	-3,7%
Απαιτήσεις	85,6%	88,0%	82,1%	-2,8%	7,3%	50,2%	52,4%	51,1%	-4,3%	2,6%
Διαθέσιμα & Χρεόγραφα	1,4%	2,0%	2,1%	-31,3%	-7,3%	6,8%	6,0%	6,2%	13,7%	-4,4%
Σύνολο ενεργητικού	100,0%	100,0%	100,0%	0,0%	0,0%	100,0%	100,0%	100,0%	0,0%	0,0%
Ίδια κεφάλαια	18,5%	18,4%	15,4%	0,5%	19,4%	29,8%	27,5%	28,1%	8,7%	-2,3%
Προβλέψεις	1,8%	1,0%	0,8%	76,2%	23,8%	1,2%	1,2%	1,1%	0,4%	13,3%
Σύνολο υποχρεώσεων	79,8%	80,6%	83,6%	-1,0%	-3,6%	68,2%	70,7%	70,2%	-3,5%	0,7%
Μακροπρόθεσμες υποχρεώσεις						11,6%	10,1%	7,7%	15,0%	30,8%
Βραχυπρόθεσμες υποχρεώσεις	79,8%	80,6%	83,6%	-1,0%	-3,6%	56,7%	60,6%	62,5%	-6,6%	-3,0%
Προμηθευτές	46,2%	47,2%	6,4%	-2,2%	636,3%	17,3%	18,0%	18,2%	-4,1%	-1,3%
Γραμμάτια & Επιταγές πλ.	12,2%	21,1%	47,5%	-42,2%	-55,6%	5,8%	6,6%	7,3%	-12,1%	-8,7%
Βραχ. τραπεζικές υποχρεώσεις			15,1%			18,7%	21,2%	22,4%	-11,7%	-5,3%
Λοιπές βραχ. υποχρεώσεις	21,4%	12,3%	14,6%	73,8%	-15,9%	14,9%	14,9%	14,7%	0,3%	1,2%
Λογαριασμοί τάξεως						20,4%	20,8%	19,7%	-1,9%	5,4%
Κύκλος εργασιών	100,0%	100,0%	100,0%	0,0%	0,0%	100,0%	100,0%	100,0%	0,0%	0,0%
Μικτά αποτελέσματα	16,7%	14,1%	15,3%	18,5%	-7,5%	19,8%	19,2%	19,4%	3,0%	-1,2%
Έξοδα διοίκησης	11,8%	11,6%	10,0%	1,0%	17,0%	4,2%	4,3%	4,4%	-2,3%	-3,5%
Έξοδα διάθεσης	0,9%	0,9%	1,3%	3,0%	-33,8%	10,2%	10,3%	10,6%	-1,2%	-2,6%
ΚΠΤΦΑ	4,8%	3,4%	4,5%	41,3%	-23,5%	6,5%	6,0%	5,9%	8,4%	0,9%
ΚΠΤΦ	4,1%	1,6%	4,0%	155,0%	-59,9%	4,2%	3,8%	3,7%	10,3%	4,1%
Χρηματοοικονομικά έξοδα	0,0%	0,5%	1,7%	-97,8%	-67,5%	1,7%	1,5%	1,4%	19,5%	6,7%
Κέρδη προ φόρων	4,0%	1,1%	2,3%	268,6%	-53,0%	4,1%	4,1%	3,6%	-1,0%	15,7%
Κέρδη μετά φόρου εισοδήματος	3,0%	0,8%	1,6%	289,3%	-50,9%	2,9%	2,8%	2,1%	2,6%	32,9%

Αντιστοίχιση ποσοστού Πιθανότητας Αθέτησης (PD) με Βαθμίδα Βαθμονόμησης (RATING)



Η αντικειμενική και ακριβής μέτρηση του πιστωτικού κινδύνου Μικρομεσαίων Επιχειρήσεων αποτελεί μια σοβαρή πρόκληση, καθώς οι παραδοσιακές μέθοδοι συχνά είναι υπεραπλουστευτικές, ενώ τα πολύπλοκα οικονομικά μοντέλα εκτός από το γεγονός ότι είναι δαπανηρά και χρονοβόρα, συνήθως οδηγούν σε αποτελέσματα που δύσκολα ερμηνεύονται.

Το μοντέλο Credit Risk Tracker του διεθνούς οίκου Πιστοληπτικής Αξιολόγησης Standard & Poor's προσφέρει μία λύση και στις δύο διαστάσεις του προβλήματος. Μέσα από εξαιρετικά φιλικά προς το χρήστη προϊόντα και υπηρεσίες, οι πελάτες μας έχουν πρόσβαση σε αναφορές Πιστοληπτικής Αξιολόγησης περισσότερων από 30.000 ελληνικών επιχειρήσεων, βασισμένες στην τεχνογνωσία και εμπειρία των εμπειρων αναλυτών της S&P.

Η Πιθανότητα Αθέτησης (Probability of Default - PD) μιας επιχείρησης επιτρέπει στο χρήστη την άμεση αξιολόγηση του πιστωτικού κινδύνου στον οποίο εκτίθενται συναλλασσόμενοι με την εν λόγω εταιρεία. Το PD (με τιμές από 0% έως 100%) δίνει σε ποσοστό τη πιθανότητα μια επιχείρηση μέσα στο επόμενο 12μηνο να καθυστερήσει τις πληρωμές της περισσότερο από 90 ημέρες. Για παράδειγμα, επιχείρηση με PD 1% έχει 1 στις 100 πιθανότητες να καθυστερήσει τις πληρωμές της πέρα από 90 ημέρες, στο επόμενο 12μηνο – είναι τόσο απλό!

Παράλληλα, η πληροφορία του PD για τον κλάδο μας επιτρέπει να αξιολογήσουμε αν αυτό το «1%» είναι θετικό, εύλογο ή αρνητικό: PD του κλάδου στο οποίο ανήκει η εταιρεία ίσο με 1,25% μας δείχνει ότι η εταιρεία έχει λιγότερες πιθανότητες αθέτησης σε σύγκριση με τις ομοειδείς επιχειρήσεις.

Στην ίδια κατεύθυνση, το PD για το σύνολο των επιχειρήσεων μας δείχνει τη σχετική θέση της εταιρείας και του κλάδου, διευκολύνοντας ακόμη περισσότερο την αξιολόγηση της πληροφορίας: Καθώς το PD για το σύνολο των επιχειρήσεων εκτιμάται στο 1,5%, συμπεραίνουμε ότι η επιχείρηση (PD = 1%) όχι μόνο έχει λιγότερες πιθανότητες να αθετήσει σε σύγκριση με τις ομοειδείς εταιρείες (PD=1,25%), αλλά δραστηριοποιείται και σε έναν κλάδο με λιγότερες πιθανότητες αθέτησης σε σύγκριση με όλες τις υπόλοιπες επιχειρήσεις (PD = 1,5%)

Για σκοπούς ακόμη ευκολότερης αξιολόγησης, προχωρήσαμε σε αντιστοίχιση του PD με τη διεθνή γνωστή βαθμολόγηση - Rating. Η αντιστοίχιση έχει γίνει για την πιθανότητα αθέτησης στο επόμενο έτος καθώς και για την πιθανότητα αθέτησης μέσα σε χρονικό διάστημα 5 ετών.

Τα αποτελέσματα τα οποία έδωσαν την αντιστοίχιση η οποία παρουσιάζεται στο διπλανό πίνακα προέκυψαν από την μελέτη εταιριών (μη συμπεριλαμβανομένων Τραπεζών, Ασφαλιστικών εταιριών, αλλά και Επενδυτικών εταιριών) σε μεγάλο δείγμα καλών (Υγιών) αλλά και κακών (Αδυναμία κάλυψης υποχρεώσεων πέραν των 90 ημερών) επιχειρήσεων.

Rating	1 year PD		5 year PD	
	>	<=	>	<=
AAA	0.00%	0.02%	0.00%	0.36%
AA+	0.02%	0.04%	0.36%	0.58%
AA	0.04%	0.06%	0.58%	0.80%
AA-	0.06%	0.10%	0.80%	1.09%
A+	0.10%	0.15%	1.09%	1.50%
A	0.15%	0.24%	1.50%	2.07%
A-	0.24%	0.51%	2.07%	2.60%
BBB+	0.51%	0.71%	2.60%	3.54%
BBB	0.71%	0.91%	3.54%	4.45%
BBB-	0.91%	1.15%	4.45%	5.69%
BB+	1.15%	1.48%	5.69%	7.41%
BB	1.48%	2.11%	7.41%	9.92%
BB-	2.11%	2.97%	9.92%	13.26%
B+	2.97%	4.09%	13.26%	16.94%
B	4.09%	5.80%	16.94%	22.31%
B-	5.80%	7.68%	22.31%	28.11%
CCC/C	7.68%	100.00%	28.11%	100.00%

Η κατανομή των εταιριών που βαθμονομήθηκαν φαίνεται στο παρακάτω διάγραμμα

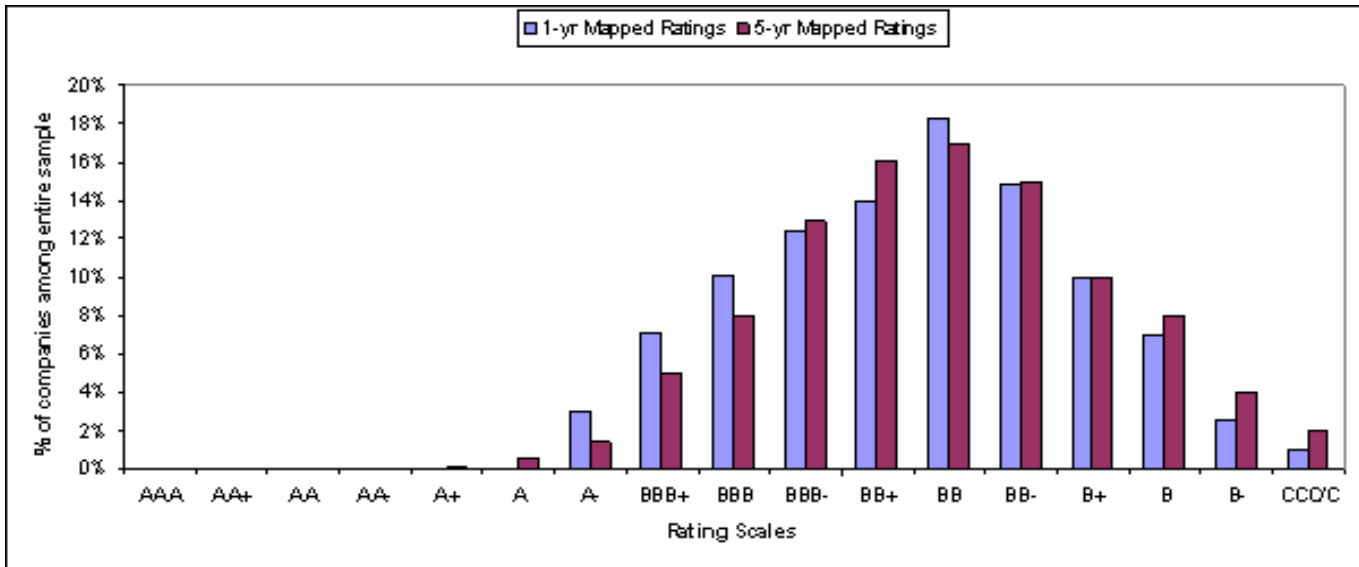

Οι πληροφορίες που περιέχονται στο παρόν φυλλάδιο είναι εμπιστευτικές και αποτελούν ιδιοκτησία των εταιριών που δημιούργησαν το μοντέλο και σε καμία περίπτωση δεν θα πρέπει να διανεμηθούν ή δημοσιοποιηθούν χωρίς την έγγραφη έγκριση των δημιουργών του παρόντος φυλλαδίου. Οι δημιουργοί ουδεμία ευθύνη φέρουν στην περίπτωση λανθασμένης χρήσης των αποτελεσμάτων ή εξαγωγής συμπερασμάτων σε δείγματα τα οποία η παρούσα μελέτη δεν έχει λάβει υπ' όψιν.

Company Summary

COMPANY SA
Company ID: 999999999

Probability of Default*: 1.396% (31/12/2007)
Rating Estimate (Quantitatively Derived): bb+
NACE: 51- Wholesale trade (except of motor vehicles)

Probability of Default

Credit Factors

Attribution Analysis

1 Year PD Chart

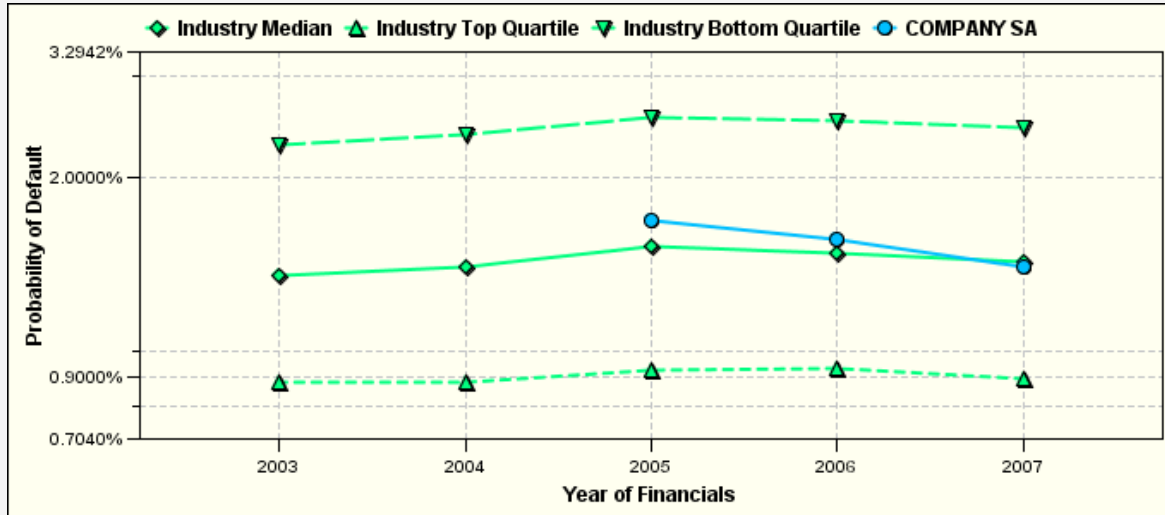

5 Year PD Chart

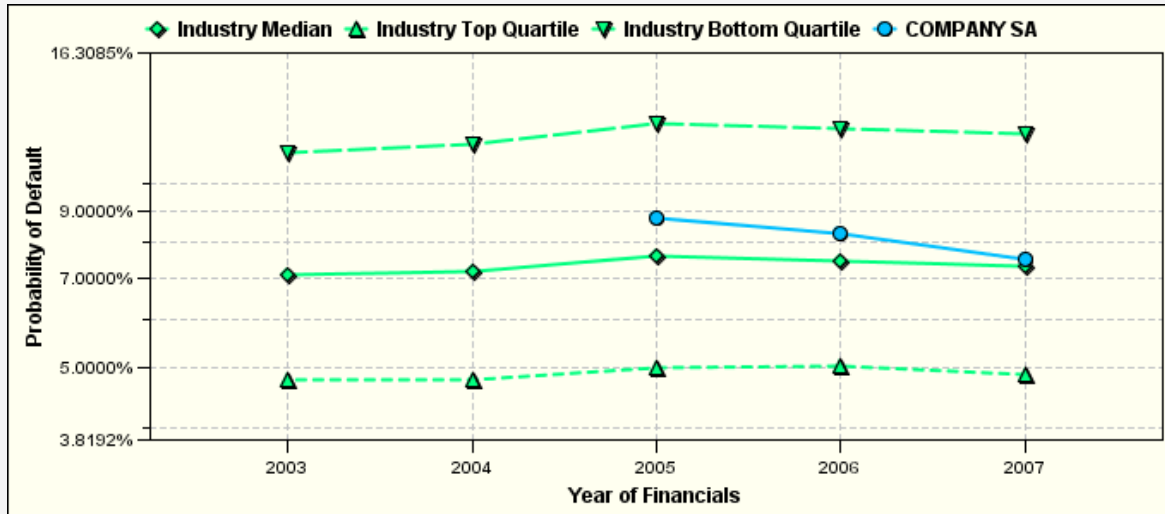

12/31/2007

	1-Year	5-Year
Probability of Default (PD)	1.396%	7.506%
Rating Estimate (Quantitatively Derived)	bb+	bb

Probability of Default

	31/12/2005	31/12/2006	31/12/2007
Industry Median: 51- Wholesale trade (except of motor vehicles)	1.519%	1.475%	1.431%
1 Year	1.677%	1.556%	1.396%
2 Year	3.390%	3.154%	2.838%
3 Year	5.148%	4.809%	4.341%
4 Year	6.951%	6.529%	5.914%
5 Year	8.760%	8.265%	7.506%

Company Summary

COMPANY SA
Company ID: 999999999

Probability of Default*: 1.396% (31/12/2007)
Rating Estimate (Quantitatively Derived): bb+
NACE: 51- Wholesale trade (except of motor vehicles)

Probability of Default

Credit Factors

Attribution Analysis

Raw Credit Factors

	31/12/2005	31/12/2006	31/12/2007
Cash (Million)	0.0100000000	0.0100000000	0.0100000000
Total Assets (Million)	0.6800000000	0.5500000000	0.5500000000
Current Liabilities (Million)	0.5600000000	0.4400000000	0.4400000000
Total Liabilities (Million)	0.5600000000	0.4400000000	0.4400000000
Total Equity (Million)	0.1000000000	0.1000000000	0.1000000000
Net Sales (Million)	1.0900000000	0.9600000000	0.8500000000
Gross Operating Result (Million)	0.1700000000	0.1400000000	0.1400000000
Interest Expense (Million)	0.0200000000	0.0100000000	0.0000000000
Profit/Loss Before Tax (Million)	0.0300000000	0.0100000000	0.0300000000

Credit Factors*

	Industry Median: 51- Wholesale trade (except of motor vehicles)	Credit Factor Value	Percentile
Profit Before Interest Expenses/Interest Expenses (%)	1,158.067	1,400.000	55.0P
Net margin/Total Assets (%)	2.893	5.455	65.0P
Total Debt/Turnover (%)	66.693	51.765	37.0P
Total Debt/Equity (%)	243.742	440.000	74.0P
Cash/Current Liabilities (%)	9.482	2.273	17.0P
Sales/Total Assets (%)	95.225	154.545	80.0P

* The Credit Factors displayed above are those used to produce the latest year's probability of default

Company Summary

COMPANY SA
Company ID: 999999999

Probability of Default*: 1.396% (31/12/2007)
Rating Estimate (Quantitatively Derived): bb+
NACE: 51- Wholesale trade (except of motor vehicles)

Probability of Default

Credit Factors

Attribution Analysis

Relative Factor Contribution Chart

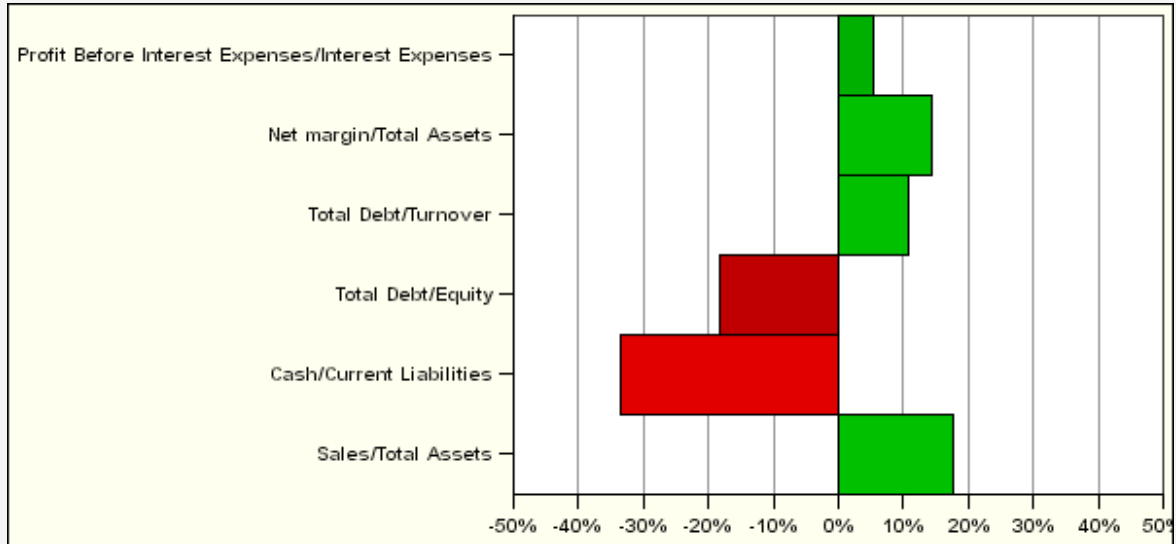

Sensitivity Multiplier Chart

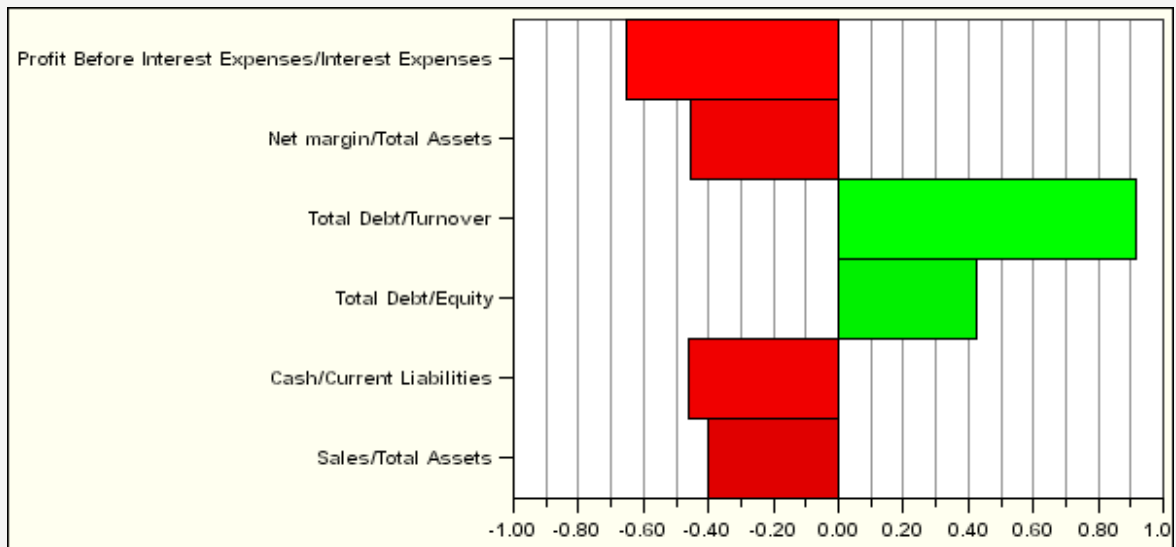

		COMPANY SA		
Statement Date		31/12/2007		
Probability of Default*		1.396%		
			Contribution	Sensitivity
Profit Before Interest Expenses/Interest Expenses(%)	1,400.000		5.403%	-0.653375
Net margin/Total Assets(%)	5.455		14.312%	-0.457535
Total Debt/Turnover(%)	51.765		10.857%	0.918378
Total Debt/Equity(%)	440.000		-18.268%	0.424906
Cash/Current Liabilities(%)	2.273		-33.435%	-0.461652
Sales/Total Assets(%)	154.545		17.724%	-0.399013